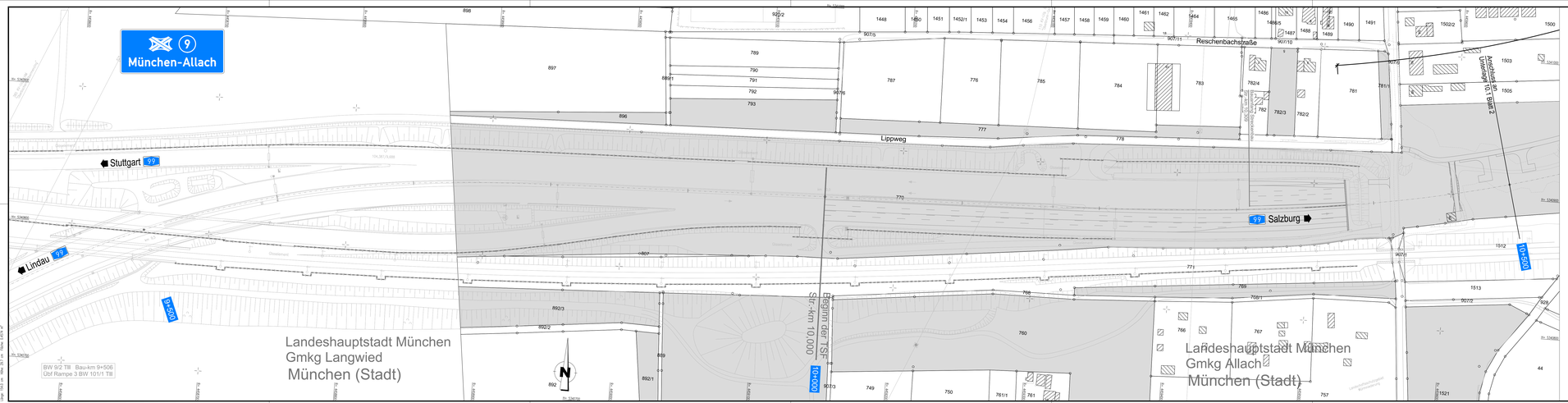

Zeichenerklärung

Grunderwerb

- Eigentumsflächen Autobahndirektion Südbayern
- zu erwerbende Flächen
- vorübergehend in Anspruch zu nehmende Fläche
- dauernd zu belastende Fläche

3666	5 429 m²	Flurstück / Größe des Flurstückes
1.2.1	1 971 m²	zu erwerbende Fläche
1.2.2	607 m²	vorübergehend in Anspruch zu nehmende Fläche
1.2.3	189 m²	dauernd zu belastende Fläche

laufende Nummer
Nummer des Grunderwerbsplanes

Zusammengehörigkeitsteil

Gemarkungsgrenze

Flurstücksgrenze
außerhalb / innerhalb des Baufeldes

1397 Flurstücksnummer

© Bayerische Vermessungsverwaltung, Geobasisdaten
(Verzeichnung der Parkanlagen des Kgl.Nymphenburg nicht gesperrt)
© Bayerisches Landesamt für Umwelt, www.lfu.bayern.de
Bezugssystem: Gauß-Krüger
Lagestatus: DHHN92 (DB/DE-GREF 31468)
Höhenstatus: 100, DHHN12 (NN) - (EFREF 7699)
Auszug enthält Daten aus dem Rauminformationssystem

Wagner Ingenieure
Beratende Ingenieure für Bauwesen
Domagkstraße 1a, 80807 München
Ruf: +49 89 680896-3, Fax: +49 89 680896-59
E-Mail: kontakt@wagner-ingenieure.com
www.wagner-ingenieure.com

		Datum	Zeichen
	bearbeitet:	02/2020	Lindner
	gezeichnet:	02/2020	Linke
	geprüft:	02/2020	Purmann

Autobahndirektion Südbayern
Seidlstr. 7- 11
80335 München
Tel.: 089/54352-0, Fax:089/54352-3200, E-Mail: poststelle@abdsb.bayern.de

bearbeitet:	Gez.: 432	02/2020	Strehl
geprüft:	Gez.: 432	02/2020	Tänzler
	Gez.: 43	02/2020	Witt

PSP Nr.: B0-15.464/0109.00.E0.01
PSP Bez.: A99 V 3.309 TSF Allach-Feldmoching
Dateiname:

Nr.	Art der Änderung	Datum	Zeichen

FESTSTELLUNGSENTWURF

Straßenbauverwaltung
Freistaat Bayern

Unterlage / Blatt-Nr.: 10.1/ 1
Grunderwerbsplan
Bau-km 9+500 bis Bau-km 10+500

Straße / Abschn.-Nr. / Station: A 99_320_ 0.494 - A 99_340_ 3.916

PROJIS-Nr.:

Maßstab: 1 : 1.000

A 99 Autobahnring München
Sanierung Tunnel Allach und
Temporäre Seitenstreifenfreigabe (TSF)
AD München-Allach bis AD München-Feldmoching
von Bau-km 10+000 bis Bau-km 16+800

aufgestellt:
Autobahndirektion Südbayern

Dr. Ed. Lid. Baudirektor
München, den 11.12.2020